

QUATTRO PASSI DAL BIANELLO A PIAZZA DANTE



Ph. Riccardo Guglielmi



Itinerario pedonale



2.30 H



23 settembre | 09:30



**Iscrizione obbligatoria
2 CFP per gli architetti
(30 posti disponibili)**

A questo [link](#)

La passeggiata sarà l'opportunità di confrontare, dal punto di vista di noi architetti, come la contemporaneità ha trasformato due luoghi che identificano Quattro Castella. L'eccellenza del Bianello, da residenza privata a spazio pubblico, e Piazza Dante.

L'Arch. Emilia Lampanti racconterà criteri, studi, lavoro multidisciplinare per gli ultimi restauri a mura e giardini del castello e la necessaria sinergia con il committente, per restituire un bene culturale che "ricuce la memoria di una comunità" come dice l'Assessore Danilo Morini, che presenzierà alla visita.

In Piazza Dante si ripercorreranno le trasformazioni nel tempo, partendo dalla costruzione del Municipio. Accompagneranno Arch. Melanie Bellocchi e Elisabetta Cavazza, con possibili altri protagonisti.

L'evento rientra in "100 edifici per 100 anni", l'iniziativa dell'Ordine degli Architetti P.P.C. di Reggio Emilia per celebrare il centenario dell'Albo.

Patrocino del Comune
di Quattro Castella

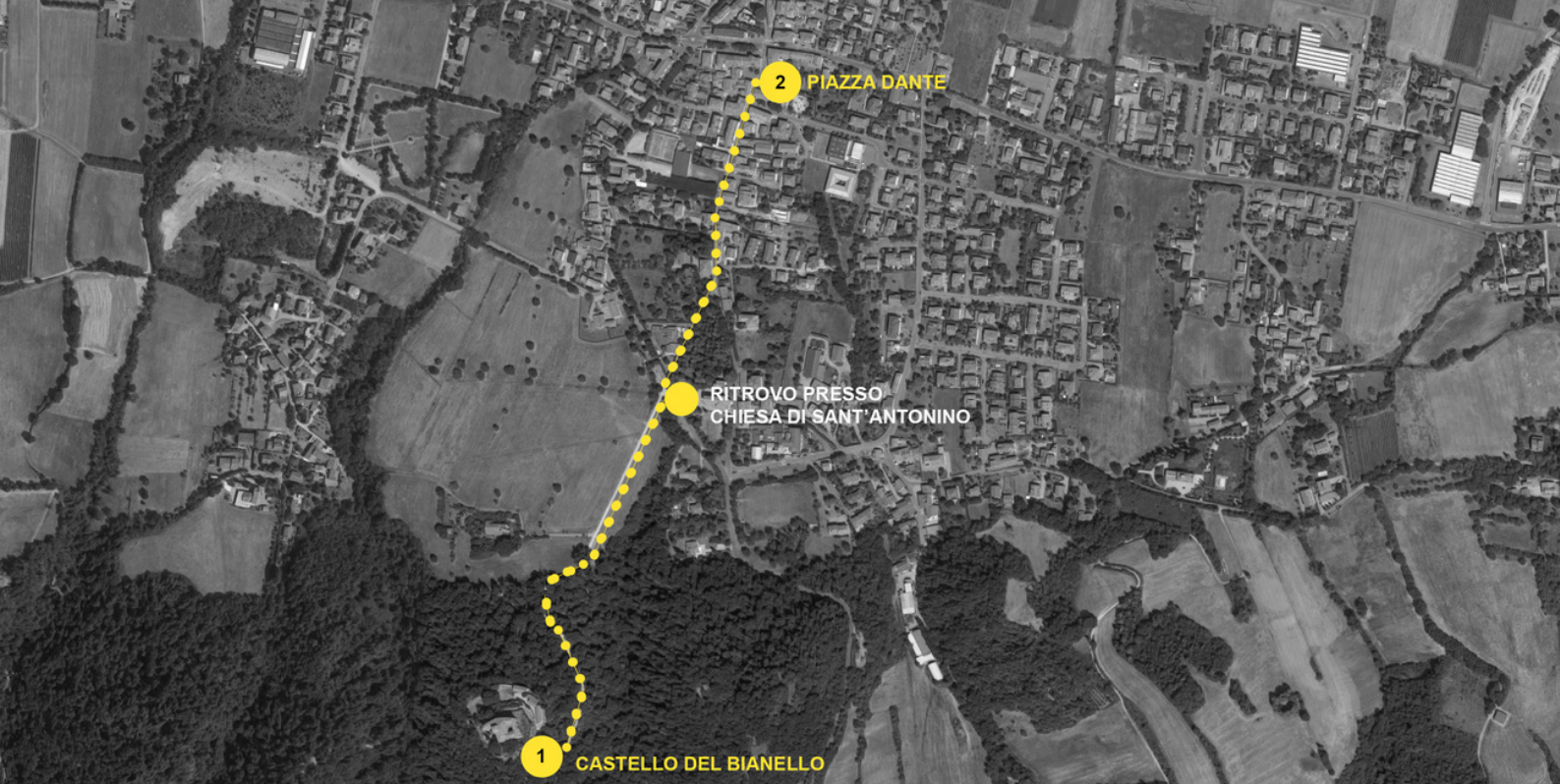

Punto di ritrovo | piazzale della Chiesa di Sant'Antonino



I tappa | Esterno del Castello del Bianello

Progetto restauro (Arch. E. Lampanti) mura 2016 - in corso, giardini storici 2022 - in corso



II tappa | Piazza Dante

Patrocinio del Comune
di Quattro Castella