

# ARCHITETTURA CONTEMPORANEA E NATURA A SANT'ILARIO D'ENZA



**Itinerario pedonale**



**3.30 H**



**30 settembre | 16:00**



**Per iscrizioni:  
3 CFP per gli architetti  
(15 posti disponibili)**

A questo [link](#)

L'Ordine Architetti e il CAI di Reggio Emilia collaborano per visitare e conoscere interventi di architettura contemporanea e ambiente naturale. Questa escursione si articola su un percorso di circa 8 km e visita luoghi e architetture comunitarie o di uso pubblico.

Prenotazione obbligatoria per i soci CAI mediante messaggio WhatsApp al numero 349.1581481 o alla mail: [sandra\\_boni@libero.it](mailto:sandra_boni@libero.it); per i non soci CAI è prevista la quota assicurativa di € 2 da versare direttamente al momento della partenza. Prenotazioni entro il 28 settembre.

L'evento rientra in "100 edifici per 100 anni", l'iniziativa dell'Ordine degli Architetti P.P.C. di Reggio Emilia per celebrare il centenario dell'Albo Nazionale.

Patrocinio del Comune di  
Sant'Ilario d'Enza e dell'ETS

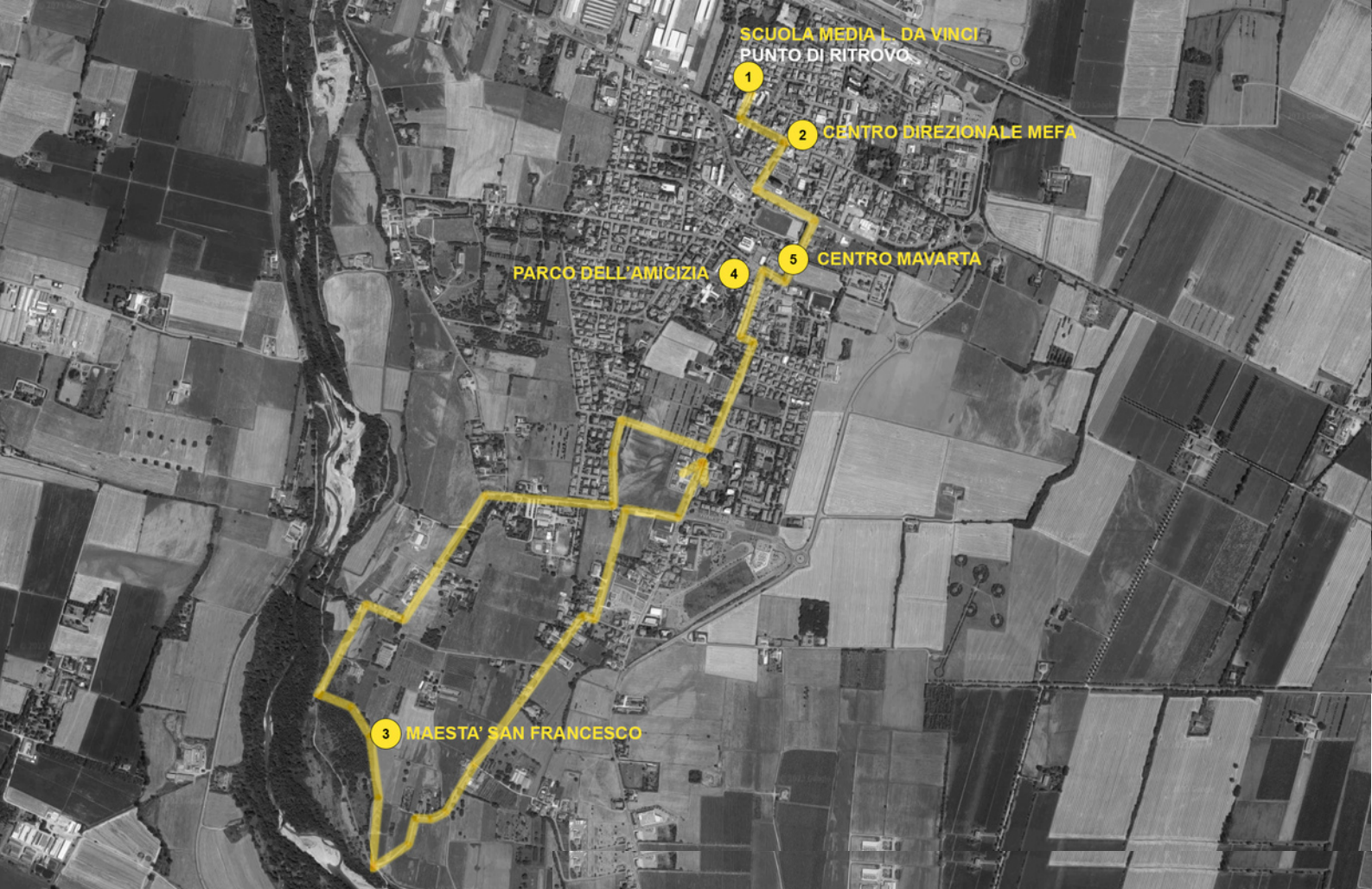

## Punto di ritrovo | Suola media Leonardo da Vinci

(1962) Illustrazione dell'architettura razionalista e funzionale progettata dall'arch. Guglielmo Lusignoli, dell'opera scultorea di Renato Marino Mazzacurati e del quadro di Nello Leonardi posto nell'atrio.

## Prima tappa | Area ex Nelsen

(1990) Osservazione e analisi sul recupero urbanistico dell'area a opera dell'architetto Stefano Ferrari.

## Seconda tappa | CAI 672 della libertà

Si percorre il sentiero "CAI 672 della libertà" fino alla Maestà San Francesco (2001) firmata dall'architetto Nando Bertolini con la collaborazione dell'artista Nani Tedeschi. Si fa visita all'Enza poi si risale da via Timavo su via Val d'Enza per attraversare il parco dell'amicizia tra i popoli, con l'opera scultorea di Vasco Montecchi.

## Ultima tappa | Centro Mavarta

(1997) Osservazione delle opere scultoree esterne di Graziano Pompili e Oscar Accorsi dove si incontrano i progettisti architetti Paolo Borghi e Gian Paolo Calestani. Al termine si rientra al punto di partenza.

Patrocinio del Comune di  
Sant'Ilario d'Enza e dell'ETS