

Herberia antica, Rubiera moderna



Ph. Guglielmo Spalletti, 1880 circa



Conferenza FAI



2 H



Itinerario pedonale



1 H



13 ottobre | 17:00



Per iscrizioni: 3 CFP Conferenza e passeggiata

A questo [link](#) architetti
A questo [link](#) cittadini

Conferenza-seduta di studio presso il Teatro Herberia promossa dalla Delegazione del Fondo Ambiente Italiano di Reggio Emilia, "Herberia antica e Rubiera moderna - Racconti di un territorio d'eccellenza". Testimonianze di storia, architettura, paesaggio, design per la ceramica e alta cucina che nascono a Rubiera

Il percorso, lambendo il sedime del borgo murato e proseguendo nella via Emilia, permetterà di incontrare interventi architettonici di diversi momenti del '900 che hanno creato nuovi luoghi pubblici nel centro di Rubiera. Da logiche e significati della moderna espansione, avviata con la riduzione del Forte e l'eliminazione delle fosse esterne per la creazione di nuovi spazi per la collettività, in cui Liberty e Razionalismo disegnano una nuova identità urbana, al restauro e riuso di storiche architetture urbane come Palazzo Sacrati. Accompagneranno gli architetti Guido Gozzi, Melania Rinaldi e Andrea Solmi.

L'evento rientra in "100 edifici per 100 anni", l'iniziativa dell'Ordine degli Architetti P.P.C. di Reggio Emilia per celebrare il centenario dell'Albo Nazionale.

Patrocinio del Comune di
Rubiera

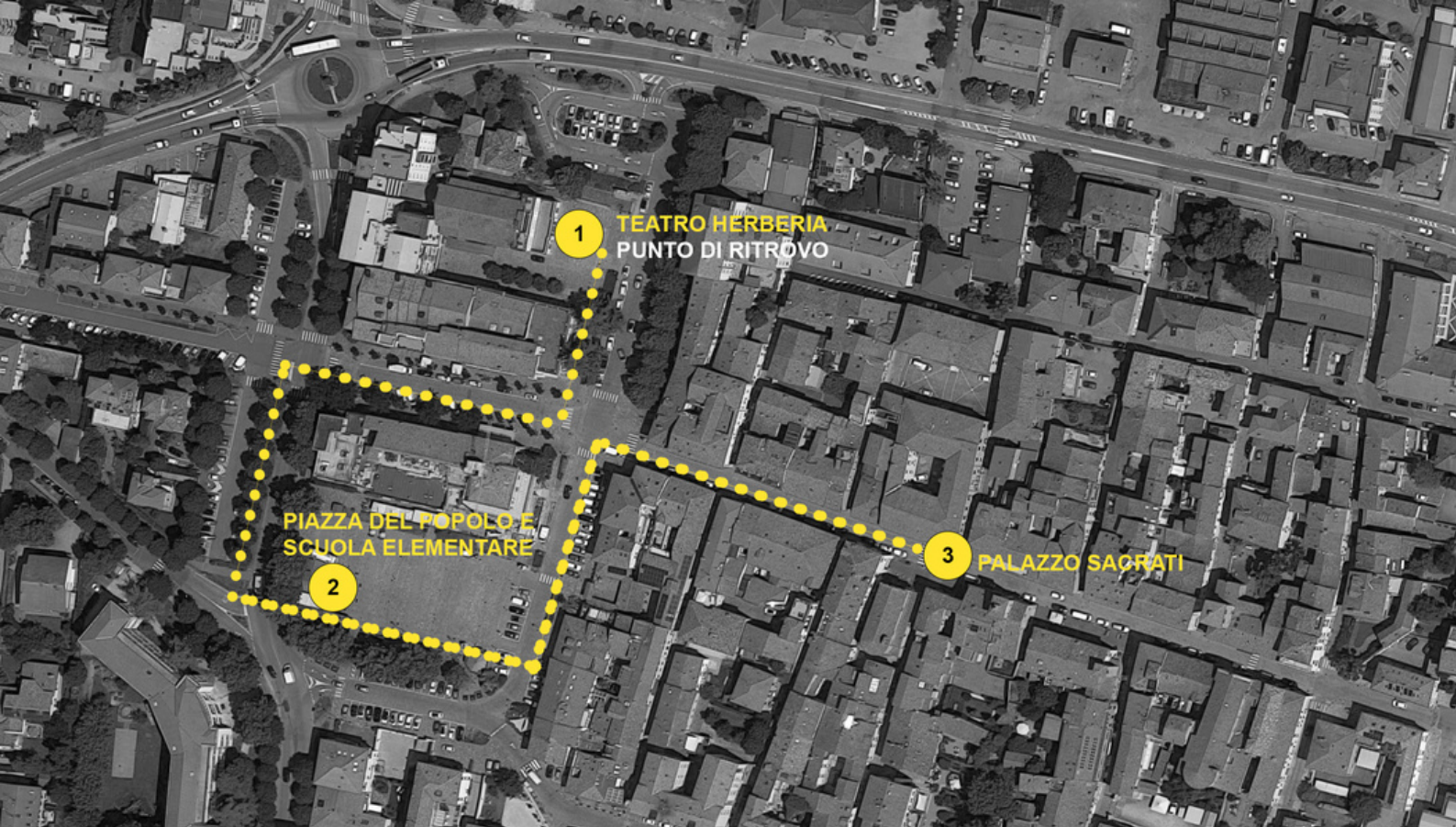

Punto di ritrovo | Teatro Herberia

(Arch. Italo Costa e Ing. Antonio Panizzi, 1926)



I tappa | Piazza del Popolo e Scuola Elementare

(già Piazza del Littorio, Geom. Anselmo Copelli e Ing. Ciro Cecchini, entrambe anni '30)



II tappa | Restauro e riuso di Palazzo Sacrati e del Capitano

(rispettivamente Arch. Germana Aprato e Stefano Giacomini, 1978-1983 -
Arch. Giuliana Motti, 1984 - 1988)

Patrocino del Comune di
Rubiera